

CONJUNTO DE CHAVE DINAMOMÉTRICA 1/4" 5-25NM 666/C2

SKU: BO006661002

Conjunto chave dinamométrica Beta Tools 1/4" 5-25Nm 666/C2. Precisão, ergonomia e robustez italiana para apertos controlados e fiáveis.

IMAGENS ADICIONAIS



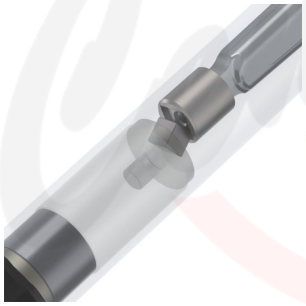

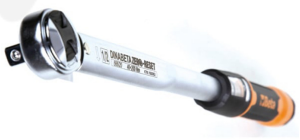





SOBRE

Descubra o 'Conjunto de Chave Dinamométrica 1/4" 5-25Nm 666/C2' da renomada marca Beta Tools, a solução ideal para apertos de precisão em diversas aplicações. Este kit profissional oferece a confiança e fiabilidade que só a engenharia italiana pode garantir, combinando alta tecnologia com um design ergonómico para os profissionais mais exigentes.

Principais Benefícios:

- **Tecnologia ZERO-RESET:** Graças a materiais inovadores e tratamento térmico melhorado, não é necessário libertar a tensão após a utilização, otimizando o trabalho e prolongando a vida útil da ferramenta.
- **Ajuste Preciso:** A escala graduada de fácil leitura permite configurar frações mínimas de intervalo (em

décimos de Nm), garantindo a máxima exatidão em cada aperto.
- **Visibilidade Clara:** Escala dupla em Nm para uma leitura do torque mais simples e inequívoca em qualquer condição.
- **Roquete Reversível de Alta Performance:** Mecanismo de 72 dentes para um acionamento rápido, preciso e com um ângulo de retorno não superior a 5°, ideal para operações com a mão direita e uma precisão de ± 3%.
- **Punho Ergonómico Bimaterial:** Concebido para um manuseamento seguro e confortável, resistente a combustível, óleo e líquidos industriais, assegurando durabilidade e higiene.
- **Sistema de Bloqueio Push-Pull:** Bloqueio/desbloqueio intuitivo com anel vermelho de alta visibilidade na posição desbloqueada, permitindo um ajuste do torque fácil e seguro.
- **Mecanismo de Clique Distinto:** O clique mecânico é audível e tátil, proporcionando uma confirmação clara do torque atingido.
- **100% Fabricado em Itália:** Totalmente concebida, fabricada, montada, testada e certificada no Dynalab da Beta em Sovico, garantindo a mais alta qualidade e fiabilidade.

Instruções de Uso e Manutenção:

A funcionalidade inovadora ZERO-RESET, resultante de materiais de elevado desempenho e de um tratamento térmico avançado da mola e dos componentes de ajuste, significa que não há necessidade de libertar a tensão da chave dinamométrica após cada utilização. Isto simplifica a rotina de trabalho e assegura que a chave está sempre pronta para o próximo uso, mantendo a sua precisão ao longo do tempo.

Este conjunto inclui:

- 666/2: Chave dinamométrica ZERO-RESET 5÷25 Nm
- 900: Chaves de caixa sextavadas, quadra de 1/4" (4mm, 4.5mm, 5mm, 5.5mm, 6mm, 7mm, 8mm, 9mm, 10mm, 11mm, 12mm, 13mm)
- 900/...: Extensões, quadra 1/4” (50mm, 100mm)
- 900/16: Adaptador quadra fêmea de 1/4” para quadra macho de 3/8”
- 895/1: Chave de caixa porta-pontas com encaixe quadra fêmea

INFORMAÇÃO TÉCNICA

Artigo	666/C2
Tipo de Chave	Dinamométrica ZERO-RESET
Encaixe Quadrado	1/4"
Intervalo de Torque	5-25 Nm
Precisão	± 3%
Mecanismo do Roquete	72 dentes, Reversível
Material do Punho	Bimaterial

Resistência do Punho	Combustível, Óleo, Líquidos Industriais

SOBRE A MARCA

A Beta Tools foi fundada em 1923, sendo que já no início da década de 1960, empregava 200 funcionários. Naqueles anos, a empresa começou a distribuir os seus produtos nos mercados europeus, e a marca Beta afirmou o seu papel emergente na indústria de ferramentas manuais profissionais. A gama de produtos foi expandindo sem parar, ano após ano, para satisfazer todos os requisitos dos usuários profissionais e fábricas mais exigentes.

Beta, a solução mais eficaz para qualquer exigência profissional. A marca Beta tornou-se ativa no mundo do patrocínio desportivo já na década de 1970, quando entrou no mundo da Fórmula 1.