

CONJUNTO DE CHAVE DINAMOMÉTRICA 3/8" 10-50NM 666/C5

SKU: BO006661005

Conjunto de chave dinamométrica Beta Tools 3/8" 10-50Nm 666/C5. Precisão e durabilidade italiana para um aperto perfeito em cada utilização.

IMAGENS ADICIONAIS





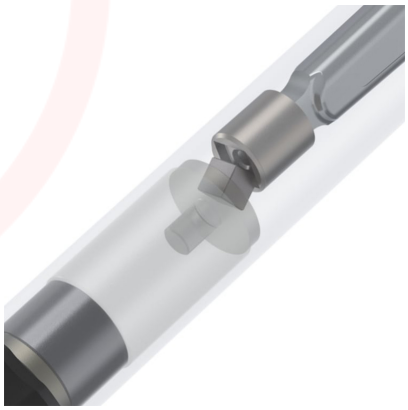

SOBRE

Descubra a excelência em aperto controlado com o **Conjunto de Chave Dinamométrica Beta Tools 3/8" 10-50Nm 666/C5**. Esta solução profissional da renomada marca italiana Beta Tools é essencial para técnicos e entusiastas que procuram precisão inigualável, fiabilidade e durabilidade nas suas tarefas. Projetado para otimizar o seu trabalho, este conjunto garante que cada aperto seja efetuado com a máxima exatidão, protegendo os seus componentes e otimizando a segurança.

Principais Vantagens:

- **Tecnologia ZERO-RESET:** Graças a materiais de alto desempenho e tratamento térmico avançado, não é necessário libertar a tensão da chave após a utilização, aumentando a conveniência e a vida útil.
- **Ajuste Fácil e Preciso:** A escala graduada permite configurar frações mínimas de intervalo de torque (em décimos de Nm), garantindo uma precisão exímia.
- **Visibilidade Otimizada:** Desfrute de uma escala dupla em Nm para uma leitura do torque mais clara e simples, evitando erros.
- **Roquete Reversível de Alta Performance:** Mecanismo de 72 dentes para um acionamento rápido e preciso, com um ângulo de retorno não superior a 5°, ideal para aperto com a mão direita e uma precisão de ± 3%.
- **Punho Bimaterial Ergonómico:** Concebido para um manuseamento seguro e confortável, resistente a combustível, óleo e outros líquidos industriais.
- **Sistema de Bloqueio de Torque Push-Pull:** Com um botão de bloqueio/desbloqueio intuitivo e anel vermelho de alta visibilidade na posição desbloqueada, o torque é definido facilmente girando o punho.
- **Feedback Tátil e Sonoro:** O mecanismo de clique claro e percetível garante que o utilizador sinta e ouça o momento exato em que o torque desejado é atingido.
- **Qualidade 100% Italiana:** Totalmente concebida, fabricada, montada, testada e certificada no Dynalab da Beta em Sovico, assegurando um produto de alta qualidade e fiabilidade.

Instruções de Utilização e Manutenção:
A chave dinamométrica Beta Tools 666/C5 foi concebida para simplificar o seu trabalho. Graças à sua avançada tecnologia ZERO-RESET, não é necessário realizar o procedimento de libertação da tensão após cada utilização, ao contrário de modelos convencionais. Simplesmente defina o torque desejado através do punho rotativo, observe a escala de alta visibilidade e utilize. O mecanismo de clique fornecerá um feedback claro ao atingir o torque. Para assegurar a longevidade e precisão do seu equipamento, mantenha-o limpo e armazenado adequadamente.

Este conjunto inclui:

- 666/5: Chave dinamométrica ZERO-RESET com encaixe quadrado, intervalo 10÷50 Nm.
- 910A: Chaves de caixa com perfil sextavado 3/8", nos tamanhos de 8 a 19 mm.
- 910/20, 910/21, 910/22: Extensões com quadras macho e fêmea - 3/8", com comprimentos de 125 mm e 250 mm.
- 910/15: Redução com quadra fêmea de 3/8” para quadra macho de 1/4”.
- 910/16: Adaptador com quadra 1/2" fêmea e 3/8" macho.
- 895/3: Chave de caixa porta-pontas com encaixe quadra fêmea.

INFORMAÇÃO TÉCNICA

Referência	666/C5
Encaixe Quadrado	3/8"
Intervalo de Torque	10-50 Nm
Peso	3.0 kg

 Imagens não contratuais. Ressalvam-se eventuais erros tipográficos ou de impressão.

Dimensões do Estojo	420x185x60 mm

SOBRE A MARCA

A Beta Tools foi fundada em 1923, sendo que já no início da década de 1960, empregava 200 funcionários. Naqueles anos, a empresa começou a distribuir os seus produtos nos mercados europeus, e a marca Beta afirmou o seu papel emergente na indústria de ferramentas manuais profissionais. A gama de produtos foi expandindo sem parar, ano após ano, para satisfazer todos os requisitos dos usuários profissionais e fábricas mais exigentes.

Beta, a solução mais eficaz para qualquer exigência profissional. A marca Beta tornou-se ativa no mundo do patrocínio desportivo já na década de 1970, quando entrou no mundo da Fórmula 1.