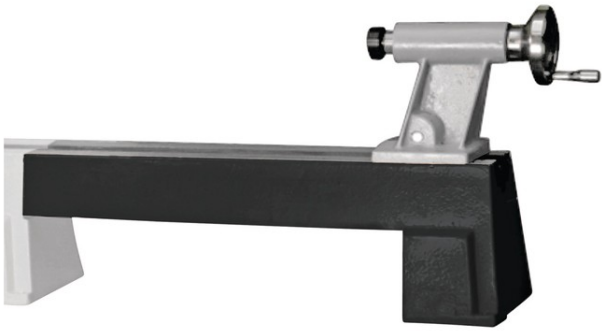

EXTENSÃO DE BANCADA PARA TORNO DB 460 XL VARIO

SKU: 5930460

A Extensão de Bancada para Torno DB 460 XL Vario permite alargar a capacidade de torneamento da sua máquina em 550mm, garantindo maior versatilidade para peças de maior dimensão com a precisão e robustez características da Holzstar.

SOBRE

A Extensão de Bancada para Torno DB 460 XL Vario é o acessório indispensável para utilizadores que necessitam de trabalhar peças mais longas com total estabilidade. Projetada especificamente para o torno Holzstar DB 460 XL Vario, esta extensão de ferro fundido de alta qualidade proporciona um aumento de 550mm na distância entre centros, permitindo a execução de projetos de marcenaria mais ambiciosos e complexos.

A sua construção robusta assegura uma transição suave e um alinhamento perfeito com a bancada original, mantendo a precisão necessária para um torneamento de alta qualidade. É a solução ideal para expandir as capacidades da sua oficina sem comprometer a rigidez da estrutura.

Características Técnicas:

- Compatibilidade: Torno Holzstar DB 460 XL Vario
- Distância entre centros adicional: 550 mm
- Material: Ferro fundido de alta resistência
- Estabilidade: Elevada rigidez estrutural
- Montagem: Sistema de fixação rápida e precisa
- Alinhamento: Perfeito com a bancada original
- Aplicação: Peças de maior comprimento
- Acabamento: Resistente à corrosão
- Peso: Otimizado para estabilidade
- Marca: Holzstar

INFORMAÇÃO TÉCNICA

Distância do centro	550mm

SOBRE A MARCA

A Holzstar fornece máquinas de alta qualidade para os mais diversos tipos de usuários, como modelistas, decoradores de interiores, fabricantes de móveis, construtores, fabricantes de brinquedos, entusiastas do artesanato entre outros.

As ferramentas Holzstar trabalham com precisão e cumprem com os padrões e regulamentos europeus, com um gama abrangente sempre fieis ao lema ”Tudo de uma fonte”.