

MARTELO COMBINADO KHE 2245 750W

SKU: 4050170850

Martelo combinado com 3 funções: furar com percussão, furar e demolir.

IMAGENS ADICIONAIS




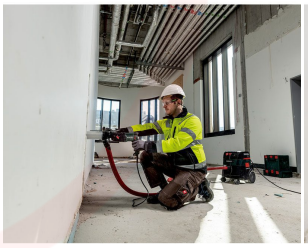


SOBRE

- Sistema eletrónico Vario (V) para trabalhar com rotações adequadas ao material;
- Embraiagem de segurança Metabo S-automatic: desativação mecânica em caso de bloqueio da broca, para um trabalho seguro;
- Interruptor bloqueável para trabalho confortável em utilização contínua.

Equipado com:
- Mala em plástico;
- Punho adicional;
- Limitador de profuncidade;

- Pano de limpeza.

Referência Metabo: 601708500

INFORMAÇÃO TÉCNICA

Energia máx. por golpe (EPTA)	2.2 J
Número máx. de impactos	4800 bpm
Potência nominal	750W
Ø de perfuração em betão com brocas de percussão	22 mm / 7/8 "
Ø de perfuração em alvenaria com coroas de perfuração	68 / 2 11/16
Ø de perfuração em aço	13 mm / 1/2 "
Ø de perfuração em madeira macia	30 mm / 1 3/16 "
Rotações	0 – 1500 rpm
Diâmetro do colar de aperto	43 mm / 1 11/16 "
Peso sem cabo de alimentação	2,6kg

SOBRE A MARCA

Em 1923 Albert Schnizler construiu o primeiro berbequim manual chamado “Metallbohrdreher”, tendo sido esta a

origem para a escolha do nome da Metabo, hoje com mais de 25 subsidiárias em todo o mundo, estando os seus produtos disponíveis em quase todos os países do mundo.

Apostando fortemente na inovação a Metabo conta já com mais de 700 patentes produzindo ferramentas líderes para as indústrias metalúrgica, industrial, de construção e renovação em todo o mundo. Além equipamentos com fio a Metabo está também totalmente empenhada em desenvolver uma gama totalmente sem fio.

23/11/2026 | Imagens não contratuais. Ressalvam-se eventuais erros tipográficos ou de impressão.