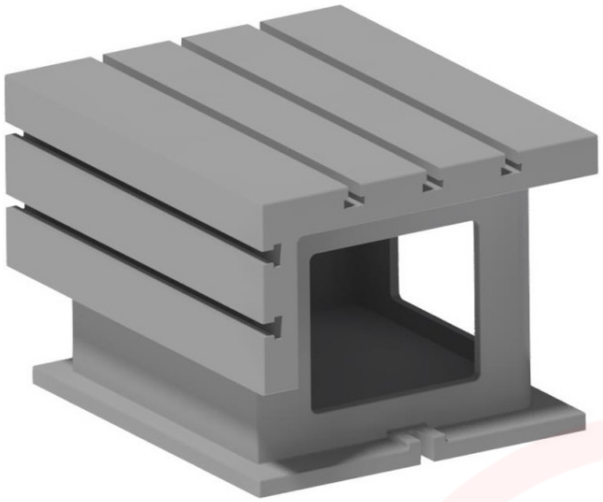

MESA DE FIXAÇÃO 635X520X415MM

SKU: 3049205

A Mesa de Fixação 635x520x415mm oferece uma base estável para a fixação segura de peças em trabalhos industriais de precisão com um peso líquido de 159 kg.

SOBRE

Esta mesa de fixação robusta foi concebida para oferecer a máxima estabilidade e precisão em operações de maquinação industrial. A sua estrutura rígida permite uma fixação firme de componentes metálicos, garantindo resultados consistentes em ambientes de oficina exigentes.

- Estrutura de alta rigidez para minimizar vibrações durante o processo de maquinação.
- Superfície de apoio otimizada para garantir o nivelamento preciso das peças de trabalho.
- Compatibilidade versátil com diversos equipamentos industriais de suporte e fixação.

Principais Características:

INFORMAÇÃO TÉCNICA

Comprimento (produto) aprox.	635 mm
Largura/profundidade (produto) aprox.	520 mm
Altura (produto) aprox.	415 mm

Peso líquido aprox.	159 kg

SOBRE A MARCA

As máquinas da Optimum para trabalhos em metais, são caracterizadas por altos padrões de qualidade. Há mais de 20 anos que a Optimum Maschine está empenhada no desenvolvimento, construção e produção dos seus produtos. Todos os artigos da Optimum possuem uma qualidade, precisão e longevidade que as diferenciam do restante mercado de máquinas ligadas aos metais.