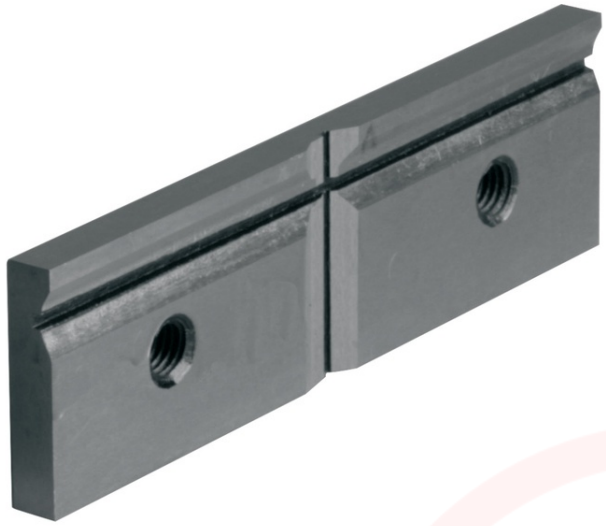

MORDENTE PRISMÁTICO PARA HMS 125

SKU: 3355129

O Mordente Prismático para HMS 125 oferece uma fixação robusta e precisa para peças cilíndricas em operações de retificação.

IMAGENS ADICIONAIS

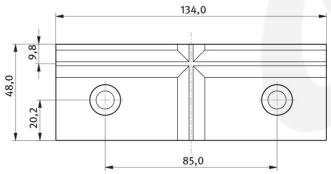

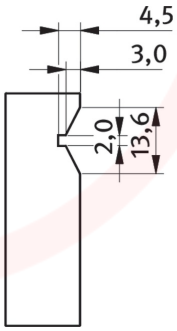

SOBRE

O Mordente Prismático para HMS 125 é um acessório de alta precisão projetado para garantir a estabilidade necessária em trabalhos de retificação de peças de geometria complexa. A sua construção robusta assegura durabilidade e uma fixação firme sob condições de esforço contínuo na oficina.

- Design otimizado para uma centragem exata.
- Material de elevada resistência ao desgaste.
- Compatibilidade total com o modelo HMS 125.

Principais Características:

- **Tipo:** Mordente prismático
- **Compatibilidade:** HMS 125
- **Aplicação:** Retificação de precisão

INFORMAÇÃO TÉCNICA

SOBRE A MARCA

As máquinas da Optimum para trabalhos em metais, são caracterizadas por altos padrões de qualidade. Há mais de 20 anos que a Optimum Maschine está empenhada no desenvolvimento, construção e produção dos seus produtos. Todos os artigos da Optimum possuem uma qualidade, precisão e longevidade que as diferenciam do restante mercado de máquinas ligadas aos metais.