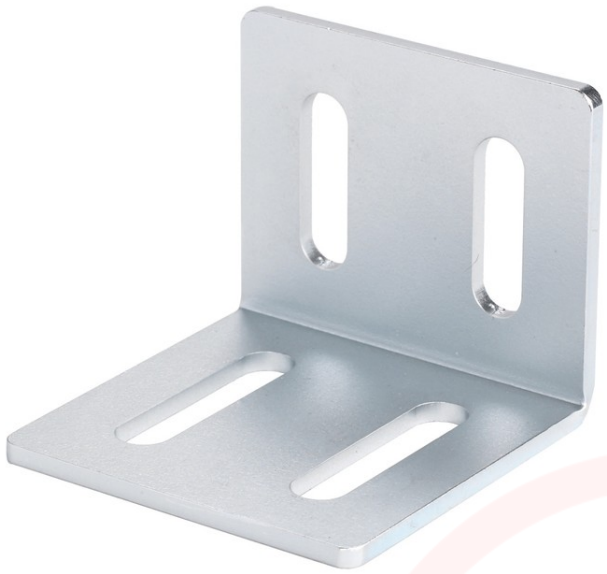

PLACA ANGULAR 80X80X60MM

SKU: 5198159

A Placa Angular 80x80x60mm é um acessório de fixação robusto e preciso, essencial para garantir o posicionamento estável e o esquadro perfeito em trabalhos de marcenaria e serralharia técnica.

SOBRE

A Placa Angular 80x80x60mm foi concebida para oferecer a máxima estabilidade e precisão em tarefas de fixação e posicionamento de peças. Com uma construção sólida e dimensões otimizadas, este acessório é indispensável para profissionais que exigem um alinhamento rigoroso em ângulos de 90 graus durante processos de montagem, colagem ou maquinação.

A sua estrutura resistente assegura uma longa vida útil mesmo sob utilização intensiva em ambiente de oficina, proporcionando uma base fiável para os seus projetos de carpintaria e metalomecânica.

Características Técnicas:

- Dimensões: 80 x 80 x 60 mm
- Material: Aço de alta resistência
- Ângulo: 90 graus
- Aplicação: Fixação e esquadrejamento
- Compatibilidade: Universal para bancadas de trabalho
- Acabamento: Resistente à corrosão
- Estabilidade: Elevada rigidez estrutural
- Precisão: Tolerâncias reduzidas para trabalhos exigentes
- Versatilidade: Adequado para marcenaria e serralharia
- Montagem: Fácil fixação em dispositivos de aperto

 Imagens não contratuais. Ressalvam-se eventuais erros tipográficos ou de impressão.

INFORMAÇÃO TÉCNICA

SOBRE A MARCA

A Holzkraft oferece várias linhas de produtos especialmente adaptadas a vários grupos de usuários, de modo a diferenciar os requisitos, desde máquinas para pequenas empresas, escolas, municípios e usuários particulares exigentes que trabalham com profissionalismo e precisão, bem como para comércio e artesanato. Também produz máquinas padrão pesadas e máquinas especiais para produção.

A experiência de décadas em conjunto com as exigências dos seus clientes forma a base para máquinas modernas, seguras e acima de tudo potentes.