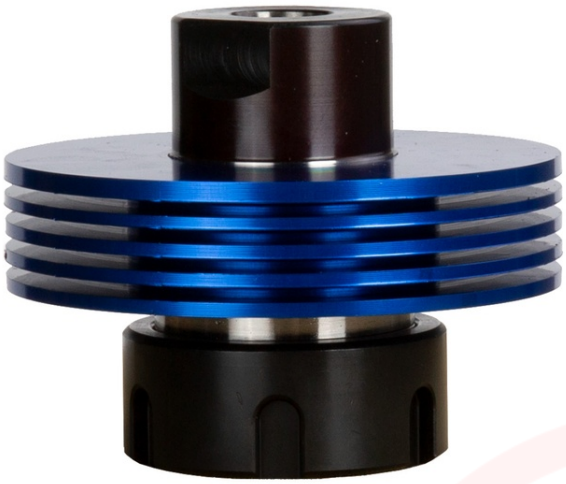

PORTA PINÇAS THERMADRILL B16-ER32

SKU: 3060007

O porta-pinças Thermadrill B16-ER32 assegura uma fixação de alta precisão com encaixe cónico B16 e compatibilidade total com pinças ER32 para estabilidade superior em operações de maquinação industrial.

IMAGENS ADICIONAIS



SOBRE

O porta-pinças Thermadrill B16-ER32 é um componente fundamental para operações de maquinação que exigem uma fixação robusta e uma concentricidade rigorosa, garantindo que as ferramentas de corte operem sem desvios mesmo sob carga intensa. Concebido para profissionais que procuram fiabilidade no chão de fábrica, este acessório minimiza eficazmente as vibrações prejudiciais, protegendo tanto a integridade da fresadora ou berbequim como a qualidade final da peça maquinada.

- Elevada rigidez mecânica que minimiza vibrações durante o corte.
- Sistema de troca rápida que agiliza a substituição de ferramentas.
- Compatibilidade versátil com uma vasta gama de diâmetros de pinças ER32.
- Construção em aço endurecido para uma vida útil prolongada em condições exigentes.

Principais Características:

- Conexão de entrada cónica B16 para um ajuste preciso e seguro.
- Suporte para pinças do padrão ER32.
- Elevada resistência à torção e ao desgaste operacional.
- Design otimizado para minimizar o desvio radial.
- Adequado para ambientes de produção contínua ou séries pontuais.
- Compatibilidade garantida com máquinas industriais standard.
- Acabamento superficial de alta qualidade para prevenir a oxidação.

INFORMAÇÃO TÉCNICA

SOBRE A MARCA

As máquinas da Optimum para trabalhos em metais, são caracterizadas por altos padrões de qualidade. Há mais de 20 anos que a Optimum Maschine está empenhada no desenvolvimento, construção e produção dos seus produtos. Todos os artigos da Optimum possuem uma qualidade, precisão e longevidade que as diferenciam do restante mercado de máquinas ligadas aos metais.