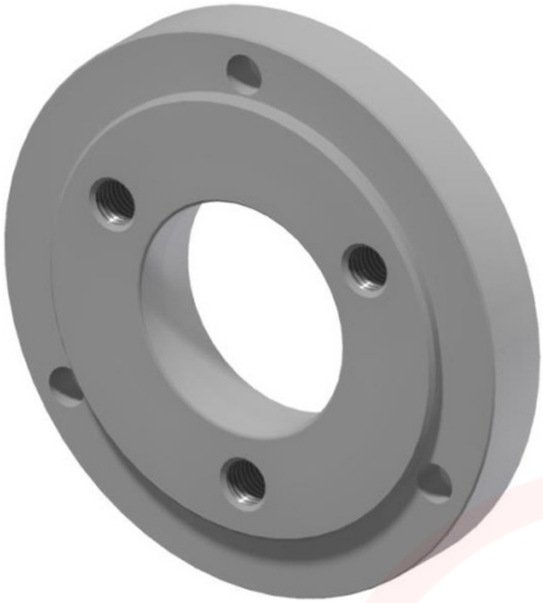

PRATO ADAPTADOR Ø 125MM CURTO

SKU: 3441312

O Prato Adaptador Ø 125mm Curto é um componente essencial para garantir a fixação precisa de acessórios em tornos mecânicos.

SOBRE

Este prato adaptador curto é projetado para oferecer uma montagem robusta e estável em máquinas-ferramenta, assegurando concentricidade durante os processos de maquinação. A sua construção de alta resistência garante durabilidade prolongada mesmo sob condições de utilização intensiva no ambiente industrial.

- Design curto para uma montagem compacta e eficiente no veio do torno.
- Elevada precisão de encaixe que minimiza vibrações e oscilações durante o trabalho.
- Compatibilidade otimizada com sistemas de fixação standard para facilitar a integração.

Principais Características:

- **Material:** Aço de alta resistência
- **Diâmetro:** 125 mm
- **Modelo:** Curto
- **Aplicação:** Torno mecânico

INFORMAÇÃO TÉCNICA

Diâmetro	125 mm

Aplicação	Torno

SOBRE A MARCA

As máquinas da Optimum para trabalhos em metais, são caracterizadas por altos padrões de qualidade. Há mais de 20 anos que a Optimum Maschine está empenhada no desenvolvimento, construção e produção dos seus produtos. Todos os artigos da Optimum possuem uma qualidade, precisão e longevidade que as diferenciam do restante mercado de máquinas ligadas aos metais.