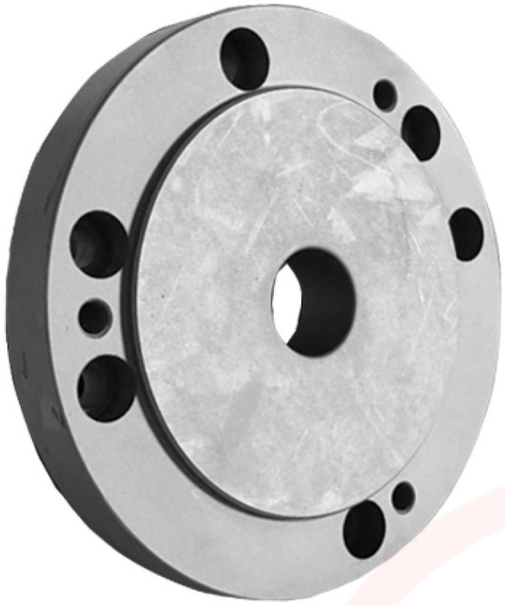

PRATO ADAPTADOR PARA RT 150

SKU: 3356154

O Prato Adaptador para RT 150 é um componente essencial concebido para assegurar a compatibilidade e a fixação precisa em operações de retificação.

SOBRE

Este prato adaptador foi desenvolvido com materiais de elevada resistência, garantindo uma ligação robusta e fiável para o modelo RT 150. A sua construção técnica rigorosa assegura uma estabilidade superior durante a utilização, permitindo resultados consistentes em ambiente industrial.

- Elevada durabilidade em condições de uso contínuo.
- Facilidade de montagem e integração no sistema existente.
- Precisão no alinhamento para operações de elevada performance.

Principais Características:

- **Compatibilidade:** RT 150
- **Material:** Aço de alta resistência
- **Aplicação:** Sistemas de fixação para retificadoras

INFORMAÇÃO TÉCNICA

SOBRE A MARCA

As máquinas da Optimum para trabalhos em metais, são caracterizadas por altos padrões de qualidade. Há mais de 20 anos que a Optimum Maschine está empenhada no desenvolvimento, construção e produção dos seus produtos. Todos os artigos da Optimum possuem uma qualidade, precisão e longevidade que as diferenciam do restante mercado de máquinas ligadas aos metais.