

SERRA DE FITA VERTICAL PARA MADEIRA FBS 740-3 F15

SKU: 5152716

A Serra de Fita Vertical para Madeira FBS 740-3 F15 da Holzkraft é uma máquina industrial de alta performance que oferece uma impressionante altura máxima de corte de 500 mm, garantindo precisão absoluta e robustez em trabalhos de marcenaria de grande escala.

IMAGENS ADICIONAIS



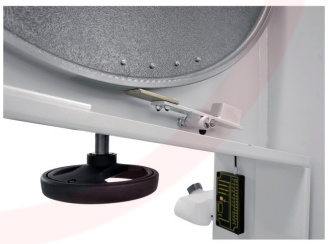

SOBRE

A Serra de Fita Vertical para Madeira FBS 740-3 F15 da Holzkraft foi concebida para profissionais que exigem o máximo desempenho e fiabilidade em ambientes industriais. Com uma estrutura sólida e um motor potente de 7500W, esta máquina permite cortes precisos e eficientes em peças de madeira de grandes dimensões, assegurando uma estabilidade excecional durante todo o processo de serragem.

Equipada com polias de 740 mm de diâmetro e um sistema de extração dupla, a FBS 740-3 F15 garante um ambiente de trabalho limpo e uma operação suave, mesmo sob carga intensiva. O seu carro de grandes dimensões

facilita o manuseamento de peças pesadas, tornando-a a solução ideal para oficinas de carpintaria que procuram durabilidade e resultados de alta qualidade.

Características Técnicas:

- Potência do motor: 7500W
- Altura máxima de corte: 500 mm
- Largura máxima de corte: 710 mm
- Comprimento da fita de serra: 5400 mm
- Velocidade da fita: 1600 m/min
- Diâmetro da polia: 740 mm
- Dimensões do carro: 1500 x 330 mm
- Ligação elétrica: 400V / 50Hz
- Diâmetro de extração: 2 x 140 mm
- Peso total: 800 kg

INFORMAÇÃO TÉCNICA

Comprimento do carro	1500 mm
Largura do carro	330 mm
Velocidade	1600 m/min
Ø Polia	740 mm
Altura Corte 90º	500 mm
Largura Corte	710 mm
Comprimento da fita	5400 mm
Largura Fita máx.	80 mm
Ligação elétrica	400V / 50Hz
Ø Extração	2 x 140 mm

SOBRE A MARCA

A Holzkraft oferece várias linhas de produtos especialmente adaptadas a vários grupos de usuários, de modo a diferenciar os requisitos, desde máquinas para pequenas empresas, escolas, municípios e usuários particulares exigentes que trabalham com profissionalismo e precisão, bem como para comércio e artesanato. Também produz máquinas padrão pesadas e máquinas especiais para produção.

A experiência de décadas em conjunto com as exigências dos seus clientes forma a base para máquinas modernas, seguras e acima de tudo potentes.