

SERRA DE FITA VERTICAL PARA MADEIRA FBS 840-2 F15

SKU: 5152815

A Serra de Fita Vertical para Madeira Holzstar FBS 840-2 F15 oferece uma capacidade de corte superior com uma altura máxima de 520 mm, garantindo precisão e robustez industrial para os trabalhos de marcenaria mais exigentes.

IMAGENS ADICIONAIS



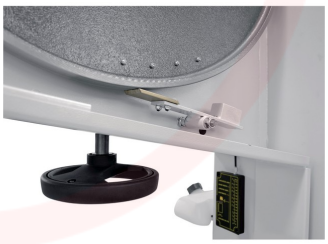

SOBRE

A Serra de Fita Vertical para Madeira Holzstar FBS 840-2 F15 é uma máquina de alto desempenho concebida para profissionais que necessitam de precisão absoluta e fiabilidade em cortes de grande dimensão. Com uma estrutura robusta e um motor potente de 5500W, esta serra de fita assegura um funcionamento estável mesmo sob carga contínua, sendo a solução ideal para oficinas de carpintaria industrial.

Equipada com polias de 840 mm de diâmetro e um sistema de guia de alta precisão, a FBS 840-2 F15 permite cortes limpos e suaves numa vasta gama de madeiras. O seu carro de grandes dimensões (1500 x 330 mm) facilita

o manuseamento de peças pesadas, enquanto o sistema de extração dupla de 140 mm assegura um ambiente de trabalho limpo e livre de poeiras.

Características Técnicas:

- Potência do motor: 5500W (400V / 50Hz)
- Altura máxima de corte: 520 mm
- Largura máxima de corte: 810 mm
- Diâmetro da polia: 840 mm
- Comprimento da fita de serra: 6110 mm
- Largura máxima da fita de serra: 50 mm
- Velocidade da fita: 1500 m/min
- Dimensões do carro: 1500 x 330 mm
- Diâmetro de extração: 2 x 140 mm
- Peso total: 830 kg

INFORMAÇÃO TÉCNICA

Comprimento do carro	1500 mm
Largura do carro	330 mm
Velocidade	1500 m/min
Ø Polia	840 mm
Altura Corte 90º	520 mm
Largura Corte	810 mm
Comprimento da fita	6110 mm
Largura Fita máx.	50 mm
Ligação elétrica	400V / 50Hz
Ø Extração	2 x 140 mm

SOBRE A MARCA

A Holzkraft oferece várias linhas de produtos especialmente adaptadas a vários grupos de usuários, de modo a diferenciar os requisitos, desde máquinas para pequenas empresas, escolas, municípios e usuários particulares exigentes que trabalham com profissionalismo e precisão, bem como para comércio e artesanato. Também produz máquinas padrão pesadas e máquinas especiais para produção.

A experiência de décadas em conjunto com as exigências dos seus clientes forma a base para máquinas modernas, seguras e acima de tudo potentes.