

SERRA DE FITA VERTICAL PARA MADEIRA FBS 940-3 F15 SPEZIAL

SKU: 5152917

A Serra de Fita Vertical para Madeira Holzstar FBS 940-3 F15 Spezial é uma máquina industrial de alta performance que se destaca pela sua impressionante altura máxima de corte de 620 mm, garantindo cortes precisos e robustos em peças de grandes dimensões graças ao seu motor potente de 11000W.

IMAGENS ADICIONAIS



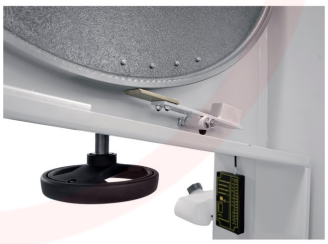

SOBRE

A Serra de Fita Vertical para Madeira FBS 940-3 F15 Spezial da Holzstar é um equipamento de topo de gama concebido para as exigências mais rigorosas da carpintaria industrial. Com uma construção sólida e uma engenharia de precisão, esta serra de fita oferece uma estabilidade excecional durante o processamento de peças volumosas, assegurando resultados de corte impecáveis e uma longa vida útil mesmo sob utilização intensiva.

Equipada com polias de grandes dimensões e um sistema de tração potente, a FBS 940-3 F15 Spezial permite um manuseamento suave e eficiente, sendo a solução ideal para profissionais que necessitam de capacidade de corte

superior e fiabilidade absoluta no seu dia a dia de trabalho.

Características Técnicas:

- Potência do motor: 11000W
- Altura máxima de corte: 620 mm
- Largura máxima de corte: 700 mm
- Diâmetro da polia: 940 mm
- Comprimento da fita de serra: 6670 mm
- Largura máxima da fita de serra: 90 mm
- Velocidade da fita: 1500 m/min
- Dimensões do carro: 1500 x 330 mm
- Diâmetro de extração: 2 x 140 mm
- Peso total: 1150 kg

INFORMAÇÃO TÉCNICA

Comprimento do carro	1500 mm
Largura do carro	330 mm
Velocidade	1500 m/min
Ø Polia	940 mm
Altura Corte 90º	620 mm
Largura Corte	700 mm
Comprimento da fita	6670 mm
Largura Fita máx.	90 mm
Ligação elétrica	400V / 50Hz
Ø Extração	2 x 140 mm

SOBRE A MARCA

A Holzkraft oferece várias linhas de produtos especialmente adaptadas a vários grupos de usuários, de modo a diferenciar os requisitos, desde máquinas para pequenas empresas, escolas, municípios e usuários particulares exigentes que trabalham com profissionalismo e precisão, bem como para comércio e artesanato. Também produz máquinas padrão pesadas e máquinas especiais para produção.

A experiência de décadas em conjunto com as exigências dos seus clientes forma a base para máquinas modernas, seguras e acima de tudo potentes.